

# COMERCIAL JOZELIA LTDA ME

CNPJ 18.494.315/0001-06

## ATESTADO DE CAPACIDADE TÉCNICA

Atesto para os devidos fins a que este se destina que a empresa **PIUMA PAPEIS**, pessoa jurídica de direito privado, inscrita no **CNPJ N° 33.022.838/0001-35**, com sede na Rua Gerson Passos Martins, n° 327, Acaiaca, Piúma/ES – 29.285-000, Forneceu no presente exercício Papel Higiênico e Papel Toalha, a empresa **Comercial Jozelia**, dentro dos padrões de qualidade e prazos contratados, nada havendo que desabone sua conduta.

Por ser verdade, firmo o presente.

Piúma, 15 de setembro de 2020



Comercial Jozélia Ltda-ME CNPJ 18.494.315/0001-06

Thales Costa Lacerda

Sócio

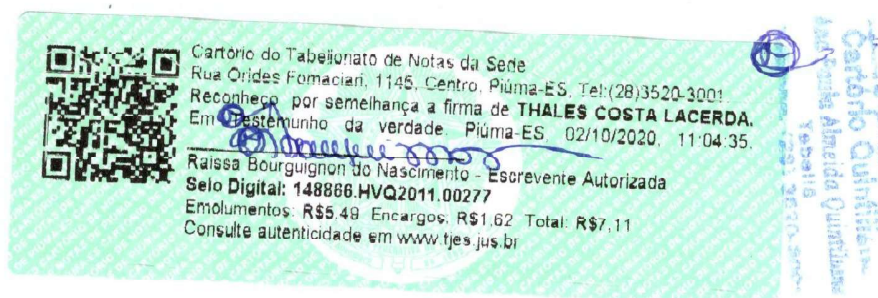

Av. Isaías Scherrer, 26, centro, Piúma-ES CEP 29.285-000

Tel: (028) 3520-1969

Email: [licitamega@hotmail.com](mailto:licitamega@hotmail.com)